Cristian Grigore
Agent Imobiliar
Tel: 0733.301.700
E-mail: cristian.grigore@reian.ro
Legitimatie: rei001gc

Web: reian-imobiliare.ro
E-mail: imobiliare@reian.ro
Mobil: 0731.301.900

Colentina - Doamna Ghica (Ripiceni)

Colentina - Doamna Ghica Ripiceni, 3 Camere Confort 2, Et 2, An 1977

77.900 €
1.416 €/mp (negociabil)

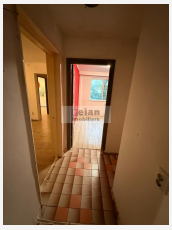
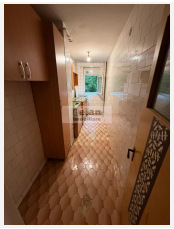

Detalii:

Numar Camere:	3	Numar Bai:	1
Numar Balcoane:	1	Etaj:	2 / 10
S. Utila:	49 mp	S. Construita:	55 mp
Tip:	semidecomandat	An Imobil:	1977

Descriere:

Colentina, Doamna Ghica - Ripiceni, apartament 3 camere, semidecomandat, suprafata 55 mp, un balcon, etaj 2/10, imobil 1977. Imobilul este reabilitat. Apartamentul este intr-o stare buna. Finisaje: vopsea lavabila, faianta, parchet, gresie, ferestre cu geam termopan, usile interioare sunt din lemn, iar usa de la intrare este metalica. Apartamentul este racordat la termoficare, contorizat cu apometre. 77.900 EUR negociabil. Clasa Energetica A.

Caracteristici:

ALTE DETALII			
Destinatie	rezidential	**Amenajare Strazi**	asfaltate
Alte Detalii Zona	iluminat stradal	**Vedere**	stradala
Acces	stradal	**Servicii Imobil**	administrare

UTILITATI			
Utilitati Generale	CATV	**Sistem Incalzire**	termoficare, calorifere
Acces Internet	fibra optica		

FINISAJE			
Stare Interior	buna	**Ferestre Cu Geam Termopan**	PVC
Pereti	vopsea lavabila, faianta	**Podele**	parchet, gresie
Usi Interior	lemn	**Usa Intrare**	metal
Izolatii Termice	exterior	**Stare Imobil**	reabilitat

DOTARI			
Dotari Imobil	interfon, lift	**Contorizare**	apometre
Mobilat	nemobilat	**Alte Spatii Utile**	spatiu depozitare

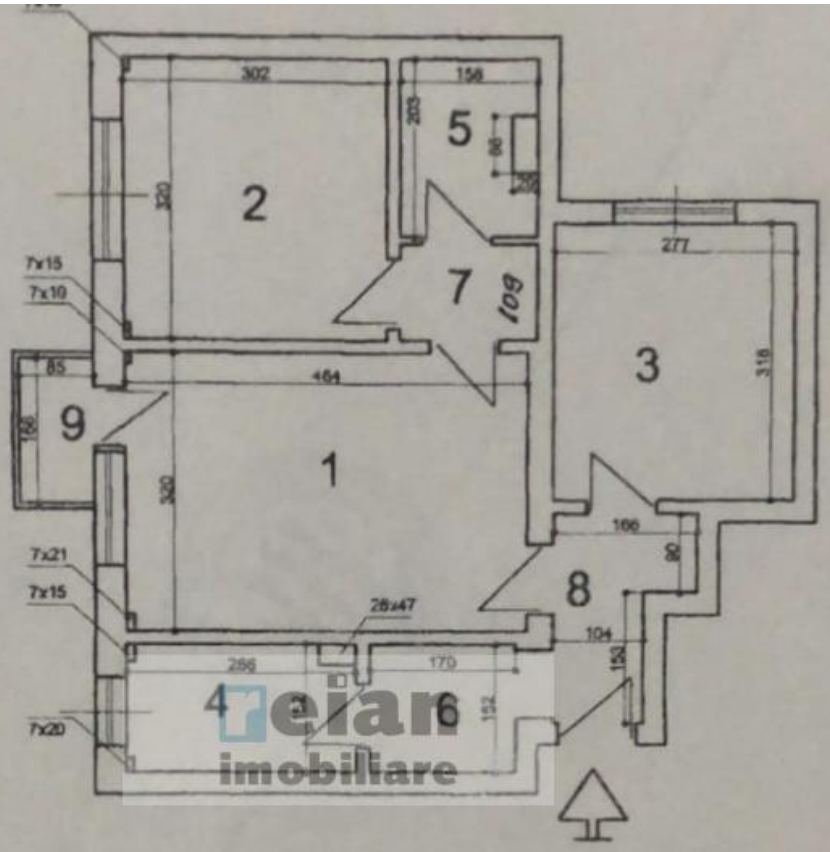

eian imobiliare

RECAPITULATIE

crt	Destinatia	Suprafata
1	CAMERA	14,82
2	CAMERA	9,64
3	CAMERA	8,81
4	BUCATARIE	3,93
5	BAIE	3,01
6	SAS	2,62
7	SAS	1,74
8	VESTIBUL	3,09
TOTAL SUPRAFATA UTILA = mp		47,66
9	BALCON	1,41
TOTAL SUPRAFATA = mp.		49,07